Etiquetas Semánticas en HTML5

Descubre cómo las etiquetas semánticas de HTML5 transforman la estructura de tus páginas web, haciéndolas más accesibles, comprensibles y optimizadas para buscadores. En este recorrido aprenderás a construir documentos web profesionales con un código limpio y significativo.

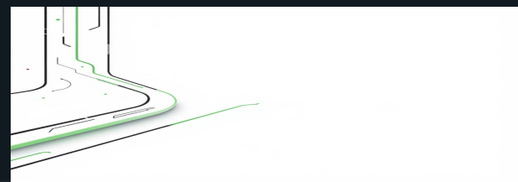

El Problema Antes de HTML5

La Era de los DIV

Antes de HTML5, las páginas web dependían casi exclusivamente de etiquetas `<div>` genéricas sin significado intrínseco. Los desarrolladores se veían obligados a utilizar clases e identificadores para distinguir las diferentes partes de un documento.
Este enfoque generaba varios problemas: código difícil de leer, mantenimiento complicado, y páginas poco accesibles para lectores de pantalla y motores de búsqueda.

La Revolución Semántica

HTML5 introdujo las **etiquetas semánticas**, cuyo nombre describe directamente su función. Estas etiquetas aportan significado al contenido que encierran, facilitando la comprensión tanto para desarrolladores como para navegadores y algoritmos de búsqueda.
El resultado: documentos web más estructurados, accesibles y optimizados para SEO.

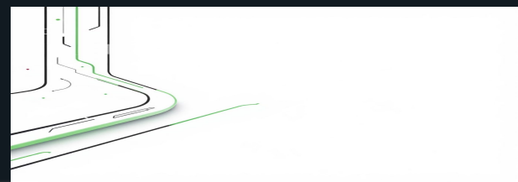

¿Qué Son las Etiquetas Semánticas?

Significado Claro

Describen el **propósito del contenido** que contienen, no solo su apariencia visual.

Mejor SEO

Los motores de búsqueda comprenden mejor la estructura y relevancia del contenido.

Accesibilidad

Los lectores de pantalla navegan el contenido de forma más eficiente y lógica.

Código Limpio

Facilitan la lectura y el mantenimiento del código para todos los desarrolladores.

Definición clave: Las etiquetas semánticas son aquellas que describen el significado del contenido que encierran, facilitando la lectura tanto para los desarrolladores como para los navegadores y motores de búsqueda.

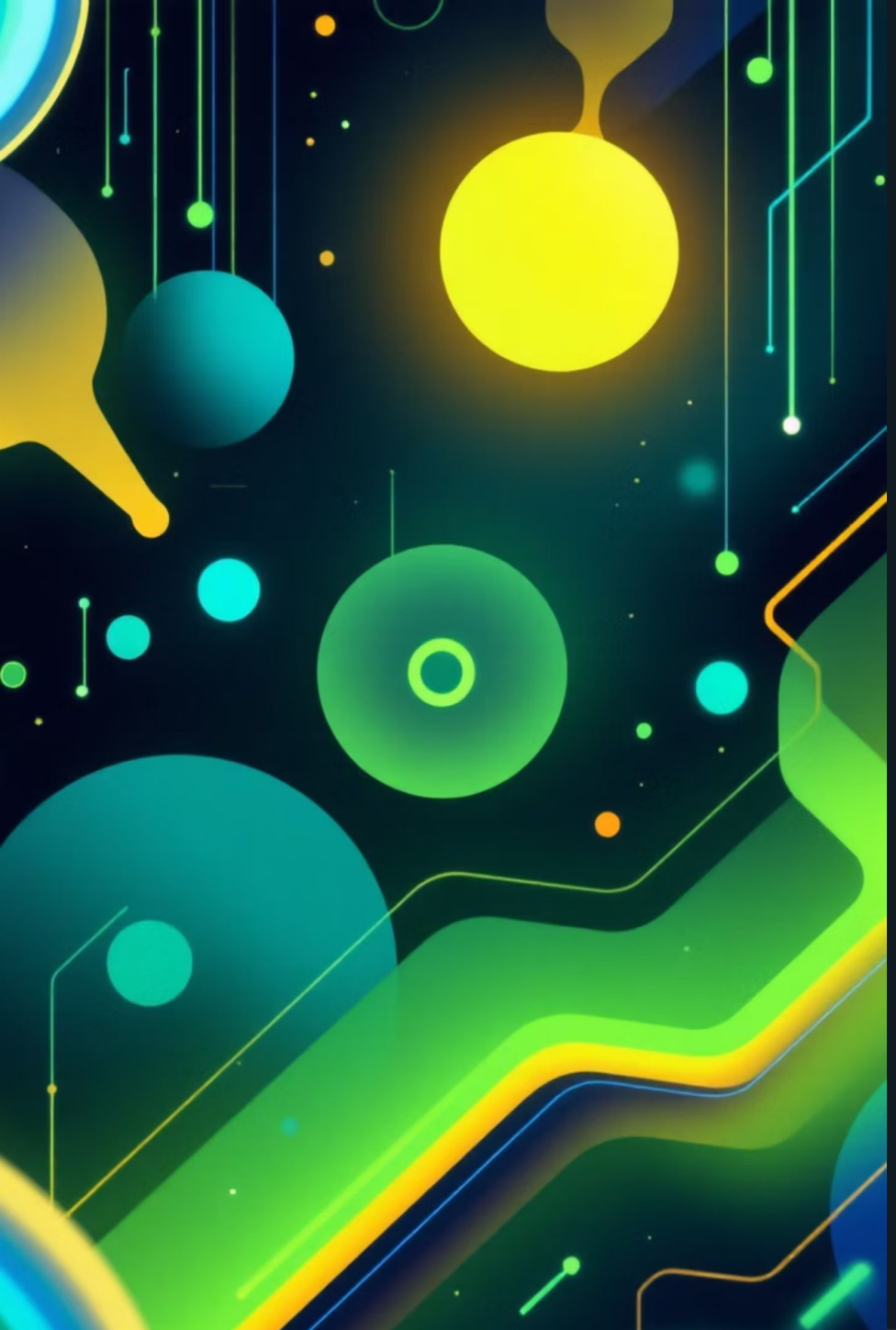

Estructura Principal: Header y Nav

<header> - La Cabecera

Representa la **cabecera** de una página o sección. Suele contener elementos identificativos como el logotipo, título principal, navegación o eslogan del sitio.

- Puede aparecer varias veces en una misma página
- Cada sección puede tener su propio header
- No está limitado solo a la parte superior

```
<header>
  <h1>Mi Blog de Tecnología</h1>
  <nav>...</nav>
</header>
```

<nav> - Navegación

Define un **bloque de enlaces de navegación** principales o secundarios. Ayuda a los usuarios y tecnologías asistivas a identificar los menús de navegación.

- Ideal para menús principales y secundarios
- Facilita la navegación por teclado
- Mejora la accesibilidad web

```
<nav>
  <a href="#inicio">Inicio</a>
  <a href="#servicios">Servicios</a>
</nav>
```

Organizando el Contenido: Section y Article

<section>

Agrupa **contenidos relacionados temáticamente** dentro de una página. Funciona como un "capítulo" o bloque que trata un tema específico.

Características principales:

- Debe incluir normalmente un encabezado (h2, h3, etc.)
- Agrupa información que comparte un tema común
- Útil para dividir páginas largas en bloques lógicos

```
<section>
<h2>Noticias Recientes</h2>
 <p>Últimas novedades...</p>
</section>
```

<article>

Representa **contenido independiente** que podría distribuirse o reutilizarse por sí mismo: artículos de blog, noticias, posts, reseñas, etc.

Características principales:

- Contenido autónomo con sentido completo
- Puede incluir su propio header y footer
- Reutilizable en feeds RSS o redes sociales

```
<article>
  <h2>Nuevo smartphone</h2>
  <time>22 octubre 2025</time>
  <p>El nuevo modelo...</p>
</article>
```

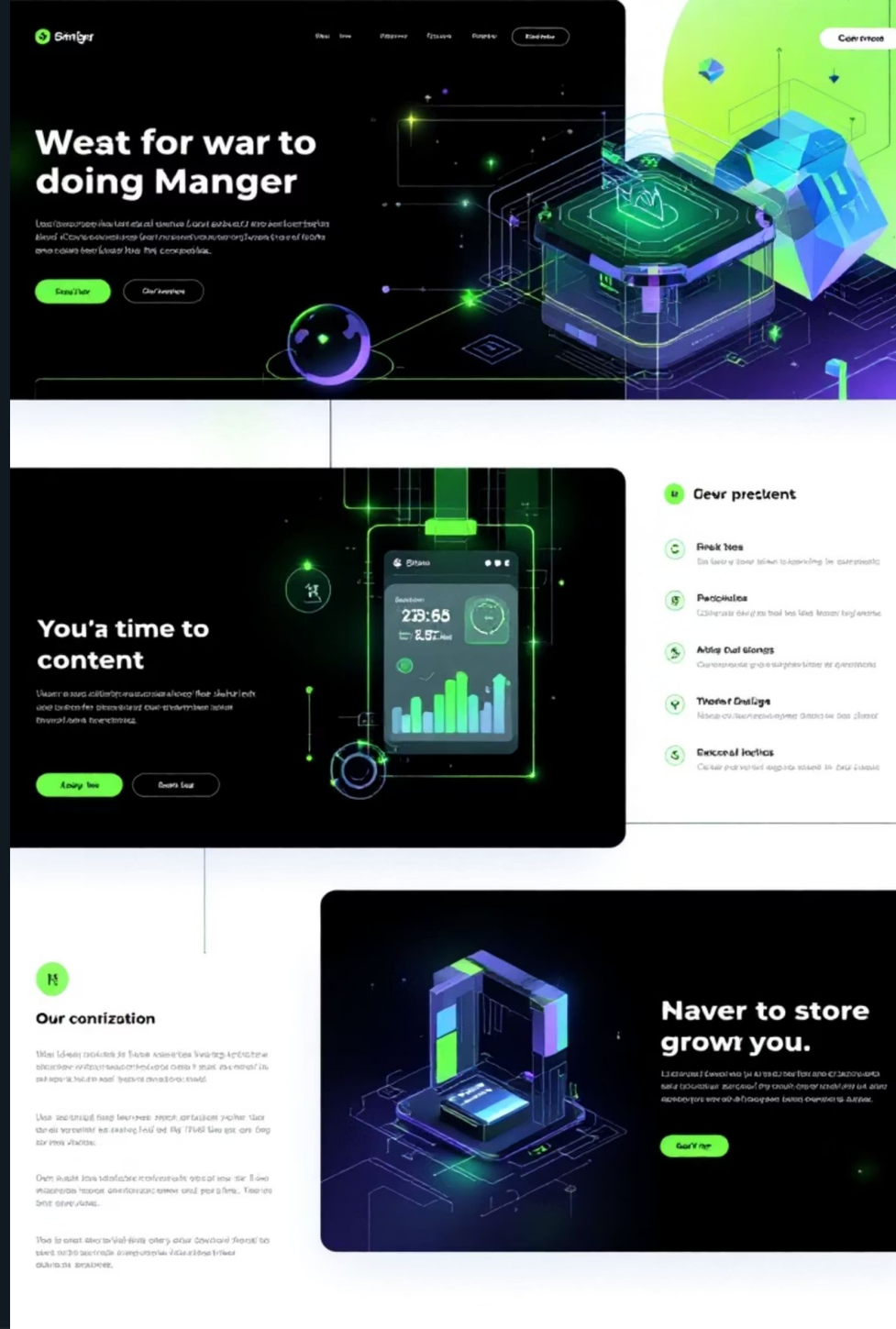

Contenido Complementario y Pie de Página

<aside>

Contiene **información complementaria o secundaria** al contenido principal. Perfecto para barras laterales, enlaces relacionados, widgets o publicidad contextual.

```
<aside>
  <h3>Relacionado</h3>
  <ul>...</ul>
</aside>
```

<footer>

Representa el **pie de página** de una página o sección. Típicamente incluye derechos de autor, enlaces a políticas legales, información de contacto o autoría.

```
<footer>
  <p>© 2025 Mi Blog</p>
  <a href="#legal">Legal</a>
</footer>
```

Estas etiquetas cierran la estructura lógica del documento. Mientras que `<aside>` ofrece contenido tangencial que enriquece la experiencia sin ser esencial, `<footer>` proporciona metainformación y enlaces administrativos al final del documento o secciones importantes.

Etiquetas Semánticas Adicionales

<main>

Contiene el **contenido principal único** de la página. Solo debe existir uno por documento, excluyendo cabeceras, pies y barras laterales repetitivas.

<figure> y <figcaption>

Agrupan una imagen, diagrama o ilustración con su descripción o pie de foto. Mejora la relación semántica entre el contenido visual y su contexto.

<time>

Marca fechas y horas de forma legible por máquinas. Permite a los navegadores ofrecer funciones como añadir eventos al calendario.

<mark>

Destaca texto relevante o resaltado dentro del contenido, como resultados de búsqueda o términos importantes en un contexto específico.

<address>

Muestra información de contacto del autor o propietario del documento. Puede incluir direcciones físicas, emails o enlaces de contacto.

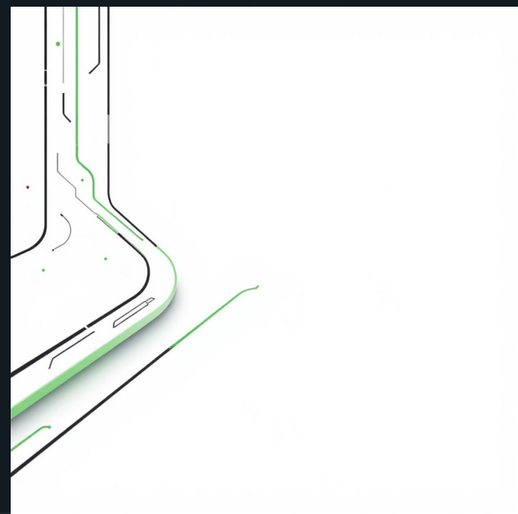

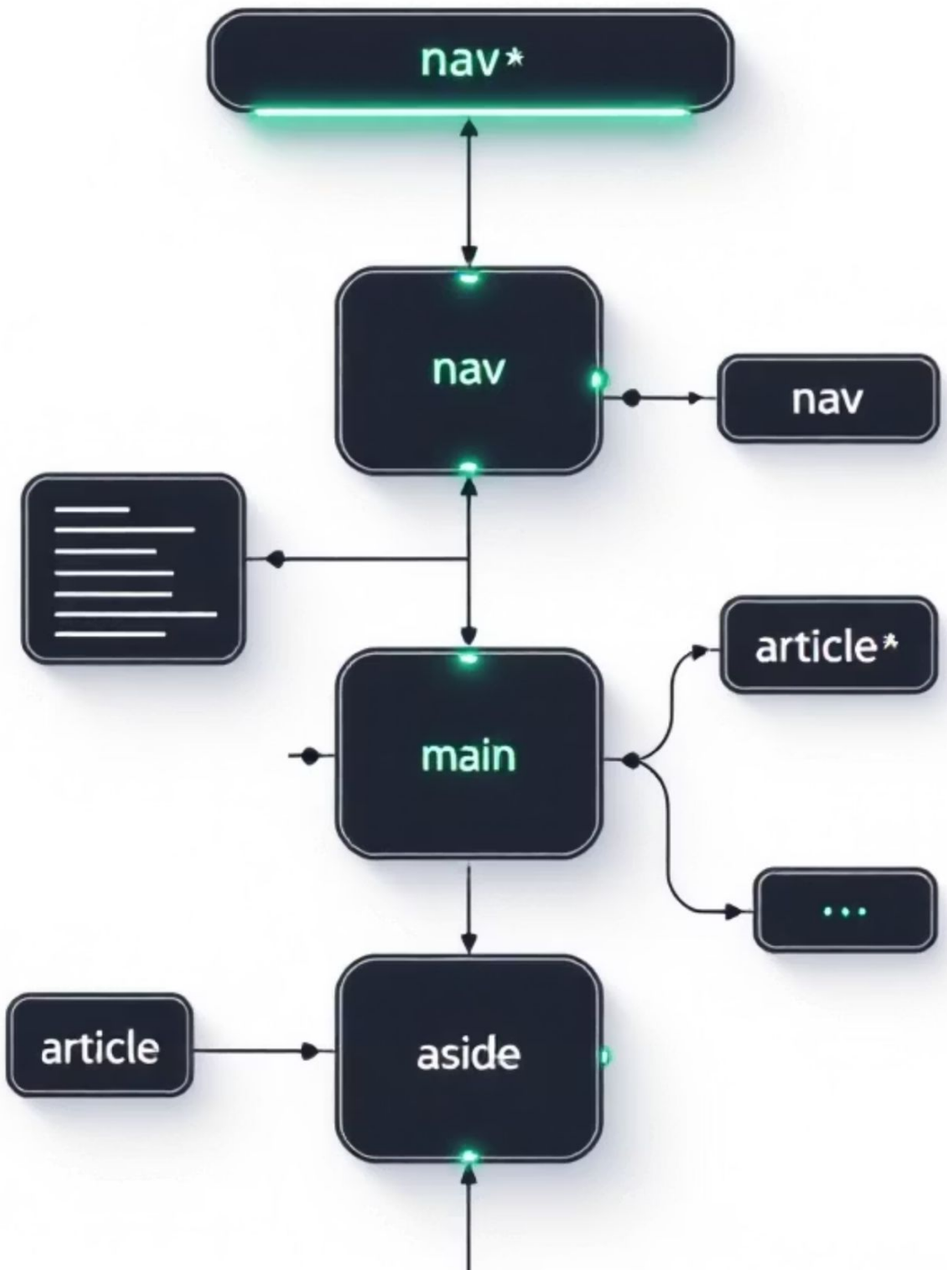

Ejemplo Completo de Estructura Semántica

```
<!DOCTYPE html><html lang="es">
<head>
  <meta charset="UTF-8">
  <title>Mi Blog de Tecnología</title>
</head>
<body>
  <header>
    <h1>Mi Blog de Tecnología</h1>
    <nav>
       <a href="#inicio">Inicio</a>
       <a href="#articulos">Artículos</a>
    </nav>
  </header>
  <main>
   <section>
    <h2>Noticias Recientes</h2>
    <article>
     <h3>Nuevo smartphone lanzado</h3>
     <time datetime="2025-10-22">22 octubre 2025</time>
     <p>El nuevo modelo incluye características...</p>
    </article>
   </section>
   <aside>
    <h3>Artículos relacionados</h3>
    <ul>
     <li><a href="#">Cómo elegir un smartphone</a></li>
```

Beneficios de Usar Etiquetas Semánticas

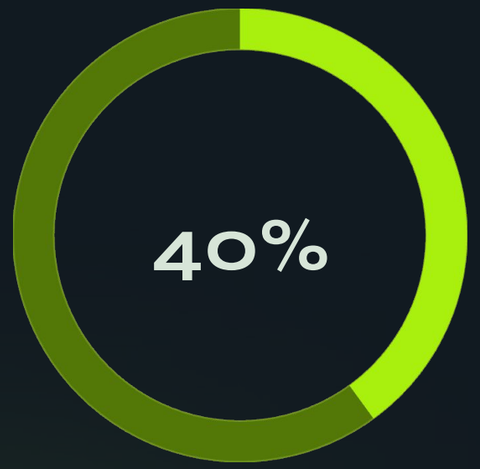

Mejora en SEO

Los motores de búsqueda comprenden mejor la estructura y clasifican el contenido más eficientemente

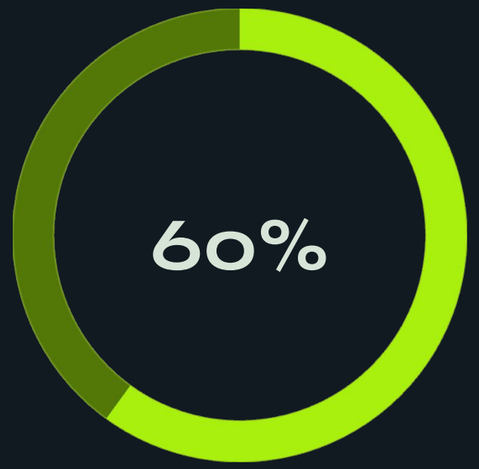

Mayor Accesibilidad

Las tecnologías asistivas navegan el contenido de forma más lógica y eficiente

Código Más Limpio

Reducción en el uso de clases y atributos innecesarios para identificar secciones

---

🎯 Para Desarrolladores

- Código más legible y mantenible
- Colaboración más efectiva en equipo
- Depuración más sencilla

🤖 Para Máquinas

- Mejor interpretación del contenido
- Indexación más precisa
- Extracción de datos estructurados

👥 Para Usuarios

- Navegación más intuitiva
- Mejor experiencia de lectura
- Accesibilidad universal

Buenas Prácticas y Conclusiones

Usa etiquetas semánticas siempre que sea posible

Evita el uso excesivo de `<div>` cuando existe una etiqueta semántica apropiada. Tu código será más claro y profesional, mejorando automáticamente el SEO y la accesibilidad.

Mantén una estructura lógica y jerárquica

Organiza tu documento siguiendo un orden natural: `<header>` al inicio, `<main>` para el contenido principal, y `<footer>` al final. Dentro de main, estructura el contenido con `<section>` y `<article>`.

El significado antes que la apariencia

No elijas etiquetas semánticas basándote únicamente en cómo se ven por defecto. **Deben tener sentido en el contexto**. Usa CSS para controlar la apariencia visual, y HTML para describir la estructura y el significado.

Recuerda: Las etiquetas semánticas son una herramienta poderosa para crear webs modernas, accesibles y optimizadas. Dominarlas es fundamental para cualquier desarrollador web profesional.